

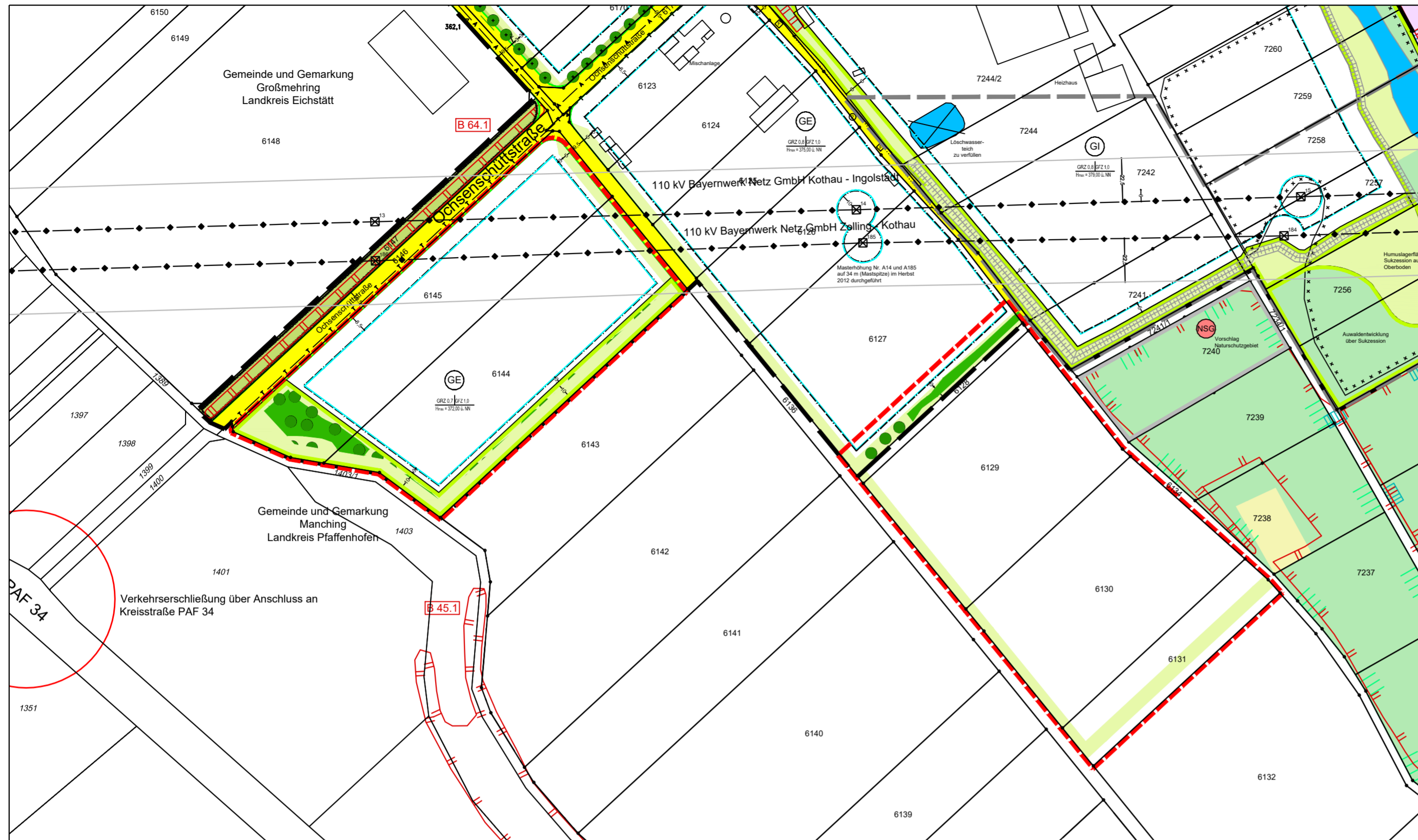



Bebauungsplan Stand 20.10.2015 mit 1. Änderung Stand Entwurf vom 16.07.2019



-  Grenze des räumlichen Geltungsbereiches der 2. Änderung und Erweiterung des Bebauungs- und Grünordnungsplanes
-  Grenze des räumlichen Geltungsbereiches des rechtskräftigen Bebauungs- und Grünordnungsplanes in der Fassung vom 20.10.2015
-  Grenze des räumlichen Geltungsbereiches der 1. Änderung des Bebauungs- und Grünordnungsplanes, Stand Entwurf vom 16.07.2019



Darstellung der Veränderungen durch die 2. Änderung des Bebauungsplanes

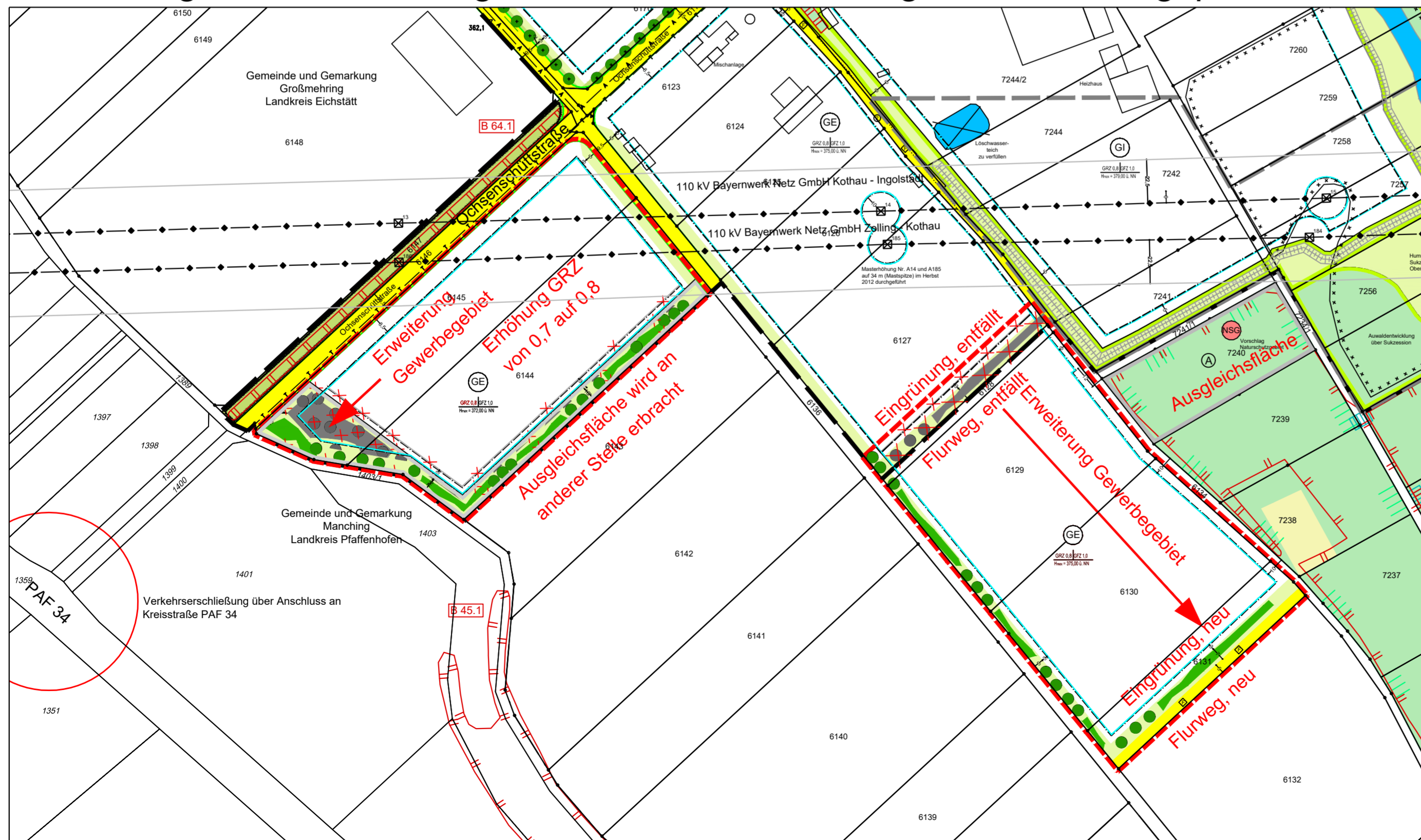

Gemeinde Großmehring



2. Änderung und Erweiterung Bebauungs- und Grünordnungsplan "Ochsenschütt"

Zusammenstellung der Änderungen gegenüber dem
Bebauungsplan Stand 20.10.2015
mit 1. Änderung Stand Entwurf vom 16.07.2019

M 1 : 2.000

bearbeitet: Rieder
gezeichnet: Semmler
Datum: 15.09.2020
Plan-Nr.: A208-2_103-01

Wolfgang Weinzierl
Landschaftsarchitekten GmbH
Parkstraße 10 • 86051 Ingolstadt
Tel.: 0841 98841-0 • Fax: 0841 98841-25
E-Mail: info@weinzierl-la.de

**WOLFGANG
WEINZIERL
LANDSCHAFTS-
ARCHITECTEN**